

Agenzia del Territorio
CATASTO FABBRICATI
 Ufficio Provinciale di
 Lecce

Scheda n. 1 Scala 1:200

Dichiarazione protocollo n. _____ del _____	
Planimetria di u.i.u. in Comune di Squinzano	
Via Regina Elena civ. 3	
Identificativi Catastali:	Compilata da:
Sezione:	Rampino Luigi
Foglio: 32	Iscritto all'albo:
Particella: 57	Ingegneri
Subalterno: 14	Prov. Lecce N 1058

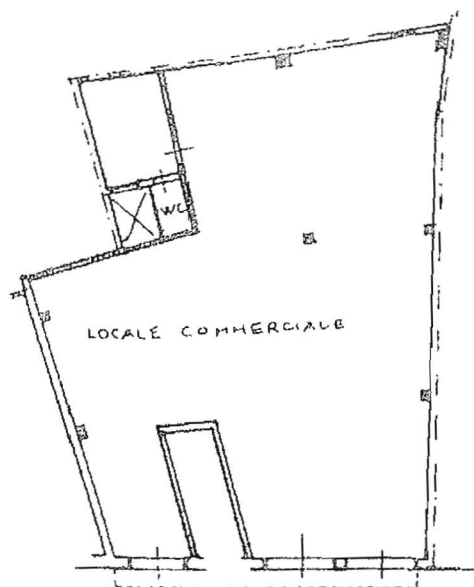

VIA REGINA ELENA

P.TERRA H=310



All. n° 11

18/05/2019, 10:50

Visura per immobile

Situazione degli atti informatizzati al 11/06/2019

Data: 11/06/2019 - Ora: 16.33.32 Fine

Visura n.: T288202 Pag: 1

Dati della richiesta	Comune di SQUINZANO (Codice: I930)
Catasto Fabbricati	Provincia di LECCE
	Foglio: 32 Particella: 57 Sub.: 14

Unità immobiliare

N.	DATI IDENTIFICATIVI				DATI DI CLASSAMENTO						DATI DERIVANTI DA	
	Sezione	Foglio	Particella	Sub	Zona	Micro	Categoria	Classe	Consistenza	Superficie	Rendita	
	Urbana				Cens.	Zona				Catastale		
1		32	57	14			C/1	4	182 m²	Totale: 166 m²	Euro 3.637,61	Variazione del 09/11 2015 - Inserimento in visura dei dati di superficie.
Indirizzo		VIA REGINA ELENA n. 3 piano: T.										
Annotazioni		classamento proposto e validato (D.M. 701/94)										

INTESTATO

N.	DATI ANAGRAFICI	CODICE FISCALE	DIRITTI E ONERI REALI
1			(1) Proprietà per 1/1 in regime di separazione dei beni

Mappali Terreni Correlati

Codice Comune I930 - Sezione - Foglio 32 - Particella 57

Unità immobiliari n. 1

Tributi erariali: Euro 0.90

Visura telematica

* Codice Fiscale Validato in Anagrafe Tributaria